



MES INFORMATIONS

Nom : ..... Société : .....  
 Prénom : ..... Téléphone : .....  
 Adresse : .....  
 Adresse mail : ..... @ .....

**• Caractéristiques fonctionnelles :**

CMU : ..... Kg  
Type d'application :  
 Levage Halage (pente° .....)  
Course utile : ..... m  
Accrochage :  
 Simple Mouflé  
Départ de câble :  
 1 2  
Sens de départ :  
 Identique Opposé  
Usage :  
 Utilisation en intérieur  
 Utilisation plein air / variation de températures  
 Zone Atex (ou équivalente)  
 Salle blanche (ou équivalente)  
Sollicitation (pour treuils électrique)\* :  
 1Bm - M3 2m - M5  
 1Am - M4 3m - M6

\* voir tableau Classe FEM-ISO p.66 du catalogue

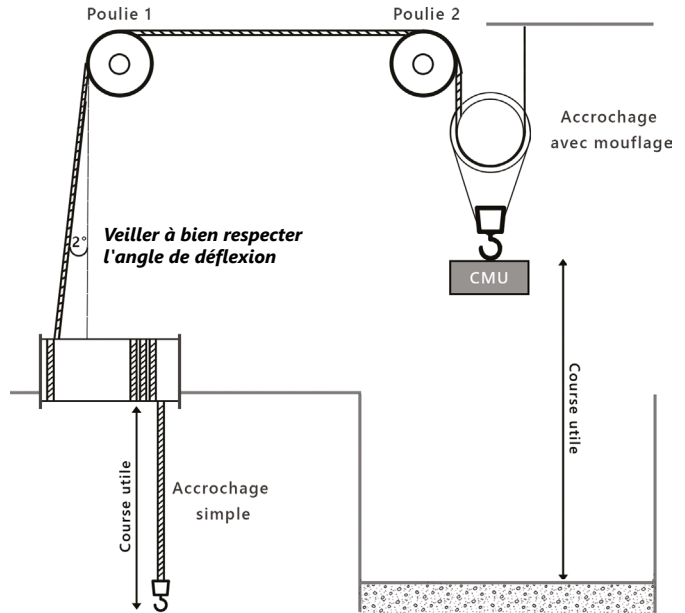

**• Caractéristiques complémentaires :**

Câbles :  
 Croisé : Droit Gauche  
 Type : Acier standard Acier antigiratoire Inox  
 Lg de câble\* 1 : ..... m Lg de câble 2\* : ..... m  
 (\*incluant la course utile et la course morte)

Tension d'alimentation :  
 Triphasé 230 V Triphasé 400V  
 Monophasé 230 V

Poulies :  
 Angle d'enroulement :  
 90° (Qté : .....)  
 180° (Qté : .....)

Dimensions :  
 (mm)  
 A = .....  
 B = .....  
 C = .....  
 E = .....

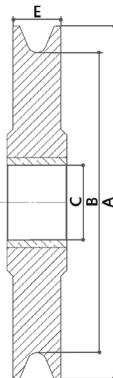

Matière :  
 Acier Inox  
 Alu PA6  
 Autre : .....

Traitement de la poulie :  
 Apprêt anti-corrosion Galvanisation  
 Zingage-bichromatage Traitement fond de gorge  
 Voile allégée (par perçage) Graisseur intégré au moyeu  
 Bague bronze Autres : .....

Electrique :  
 Limiteur de charge (obligatoire à partir de 1 000 Kg)  
 Système de fins de course haut/bas  
 Radiocommande  
 Boîte à bouton (48/24 V)  
 Commande directe

Mécanique :  
 Débrayage du tambour (uniquement pour le halage)  
 Rainurage du tambour  
 Double départ de câble du tambour  
 Rouleau presse câble

Protection :  
 Protection anticorrosion  
 Certification ATEX  
 Capotage anti-pluie

**• Documentation :**

Kit signalétique

**• Mise en service & réception suivant l'arrêté du 1er mars 2004 :**

Installation : Client A chiffrer Vérification Initiale : Client A chiffrer  
 Mise à disposition d'une nacelle : Client A chiffrer Mise à disposition du moyen d'essai : Client A chiffrer  
 Mise à disposition d'un moyen de levage : Client A chiffrer Assistance à l'examen d'adéquation : A chiffrer